

**C. b) Ausstellungen, Seminare usw. in Berlin und Umland**

**Alle Veranstaltungen sind bis auf Weiteres abgesagt, um einen Beitrag zur Verlangsamung der Covid-19-Pandemie zu leisten!**



## **Brandenburg-Preußen Museum**

Wustrau

### **Öffnungszeiten**

#### **April-Oktober**

Di-So 10.00-18.00 Uhr

#### **November-März**

Di-So 10.00-16.00 Uhr

#### **Winterschließzeit**

vom 9. Dezember 2019

bis 17. Februar 2020

Gesonderte Öffnungszeiten für Schulklassen möglich!

### **Sonderöffnungszeiten**

#### **Brandenburg-Preußen Museum**

Eichenallee 7a

16818 Wustrau

Telefon 03 39 25 - 7 07 98

Telefax 03 39 25 - 7 07 99

[wustrau @ bpm-wustrau.de](mailto:wustrau@bpm-wustrau.de)

### **Spendenkonto für die Museumsarbeit mit Kindern**

Ehrhardt-Bödecker-Stiftung

DE12 1605 0202 1001 0220 99

WELADED1OPR



**Hinweis zur Corona-Zeit:**

wustrau@brandenburg-preussen-museum.de

14. März .2020, 14:36 Uhr

Sehr geehrte, liebe Freunde und Freundinnen unseres Museums,

auch wir reagieren auf das sich dynamisch ausbreitende Corona-Virus. Näheres entnehmen Sie bitte dem anhängenden Brief.

**Ein kleiner Trost:**

Am Sonnabend, dem 21. März 2020, wird der **reich bebilderte Katalog** zu unserer neuen Ausstellung erscheinen (116 Seiten). Er kann bei uns für 20 EUR zuzüglich 3,00 EUR für den Versand nach Hause bestellt werden: [museum@bpm-wustrau.de](mailto:museum@bpm-wustrau.de).

Wir hoffen sehr, dass wir uns spätestens ab Mai wieder in Wustrau sehen können, vielleicht bei einem der Vorträge.

Herzliche Grüße

Ihr Andreas Bödecker und das Team des Brandenburg-Preußen Museums



Zwei Blätter aus dem 1833-1882 gesammelten Schrader-Herbarium im Museum für Naturkunde Berlin.

Das Rhinluch ist das zweitälteste Naturschutzgebiet Deutschlands. Die rund 23.000 Hektar Niedermoorlandschaft zwischen Wustrau, Fehrbellin und Krammen bergen eine einmalige Artenvielfalt: allein 170 Vogelarten, darunter 30, die auf der Roten Liste der bedrohten Arten stehen. Im Herbst ist das Rhinluch einer der bedeutendsten Rastplätze Europas für bis zu 70.000 durchziehende Kraniche. Fast genauso viele Graugänse machen hier ebenfalls vor dem großen Flug nach Süden Station.

2013 begann die Neuruppiner Steinmetzmeisterin und Steinbildhauerin Anke Kneifel hier, die brandenburgische Natur zu fotografieren. In der Sonderausstellung „Wilde Heimat Brandenburg“ zeigt das Brandenburg-Preußen Museum atemberaubend schöne Fotos von Anke Kneifel: Säggähner, Vögel und Insekten aus Wiese, Wald und Wasser im Ruppiner Land. Selbst den Wolf, erst seit wenigen Jahren zurück in Brandenburg, hat Anke Kneifel porträtiert.

Leihgaben aus dem Museum für Naturkunde Berlin illustrieren, wie stark schon im 18. und 19. Jahrhundert Laienforscher zur Erschließung des Wissens über die brandenburgische Natur beigetragen haben und heute noch beitragen.

edition-bodoni.de € 20,00  
ISSN 978-3-947913-11-4  
9 783947 913114  
edition bodoni





**Brandenburg-Preußen Museum**  
Wustrau

Wustrau, den 13. März 2020

*Liebe Freunde und Freundinnen des Brandenburg-Preußen Museums,*

deutschlandweit hat die Dynamik, mit der sich das Corona-Virus verbreitet, seit Anfang März zugenommen. Ende Februar meldete das Robert-Koch-Institut noch 119 bestätigte Infektionspatienten, innerhalb der letzten 12 Tage hat sich diese Zahl fast verzwanzigfacht, auf 2.369 Patienten am 12. März. Es kommt jetzt darauf an, die Ausbreitung des Virus möglichst zu verlangsamen, damit für Schwereerkrankte und Risikopatienten genügend Behandlungskapazitäten zur Verfügung stehen.

Dazu werden auch wir unseren Beitrag leisten. Nach ausführlicher Beratung mit einer erfahrenen Expertin haben wir vor zwei Tagen schon die Eröffnungsfeier zu unserer Ausstellung „Wilde Heimat Brandenburg“ am 21. März abgesagt. Nun folgen wir den gestrigen Entscheidungen der Stiftung Preussische Schlösser und Gärten und der Stadt Potsdam.

**Ab Montag, 16. März, schließt das Brandenburg-Preußen Museum für Besucher.**

Auch wenn wir ein kleines Museum sind: Ein großer Anteil unserer Besucher sind entweder ältere Menschen oder Gruppen von Kindern und Jugendlichen, die besonders vor Ansteckungsgefahren geschützt werden sollten. Ab dem **5. April** werden wir auf unserer website [www.brandenburg-preussen-museum.de](http://www.brandenburg-preussen-museum.de) und telefonisch Auskunft darüber geben, wann wir voraussichtlich wieder öffnen können.

Sehr gern hätten wir mit Ihnen am kommenden Wochenende unsere Ausstellung „Wilde Heimat Brandenburg“ eröffnet und uns mit Ihnen gemeinsam an den beeindruckenden Naturaufnahmen von Anke Kneifel erfreut. Ein kleiner Trost: Am Samstag, 21. März, wird der **reich bebilderte Katalog** zur Ausstellung erscheinen (116 Seiten). Er kann bei uns für 20 EUR zuzüglich 3,00 EUR für den Versand nach Hause bestellt werden: [museum@bpm-wustrau.de](mailto:museum@bpm-wustrau.de). Wir hoffen sehr, dass wir uns spätestens ab Mai wieder in Wustrau sehen können, vielleicht bei einem der Vorträge.

*Bitte bleiben Sie gesund!  
Herzlich  
Ihr Andreas Bödecker*



"Wilde Heimat Brandenburg"

- eine fotohistorische Ausstellung  
mit Bildern der Steinmetzmeisterin  
Anke Kneifel

In der Sonderausstellung "Wilde Heimat Brandenburg" werden wir vom 22. März bis 6. Dezember 2020 atemberaubend schöne Naturfotografien der Neuruppiner Steinmetzmeisterin und Hobbyfotografin Anke Kneifel zeigen: Säugetiere, Vögel und Insekten aus Wiese und Wasser im Ruppiner Land.



Die Sonderausstellung 2020 werden wir statt einem Thema aus der preußischen Geschichte der einmaligen Naturlandschaft widmen, in der unser Museum beheimatet ist.

In der Sonderausstellung „Wilde Heimat Brandenburg“ zeigen wir vom 22. März bis 6. Dezember atemberaubend schöne Naturfotos der Neuruppiner Steinmetzmeisterin und Naturfotografin Anke Kneifel: Säugetiere, Vogel und Insekten aus Wiese, Wald und Wasser im Ruppiner Land.

Diese werden wir mit der Geschichte der naturkundlichen Erforschung Brandenburgs in Zusammenhang bringen und mit Leihgaben aus dem Museum für Naturkunde Berlin illustrieren.

Im Vortragsprogramm finden Sie Naturforschung ebenso wie klassische Preußenthemen.

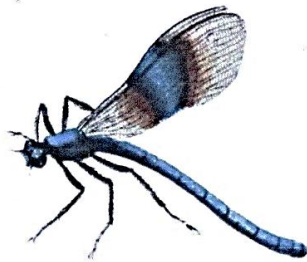

Libelle, col. Kupferstich 1766

Unsere Vorträge und Veranstaltungen lassen wir in gemütlicher Gesprächsrunde bei Kaffee und Kuchen ausklingen.

Informationen zu unseren Führungen und zur Museumspädagogik finden Sie unter:

www.bpm-wustrau.de  
facebook.com/BrandenburgPreussenMuseum

## 1. Halbjahr 2020 im Überblick

So. 1.3.2020, 11.00 und 15.00 Uhr, Kuratorenführungen  
Zur Fertigstellung der neuen Hauptausstellung  
**Brandenburgisch-preußische Geschichte von den Anfängen bis 1918**

So. 22.3.2020, 11.00 und 15.00 Uhr, Kuratorenführungen  
Eröffnung der neuen Sonderausstellung:  
**Wilde Heimat Brandenburg**

So. 26.4.2020, 15.00 Uhr, Vortrag  
**Der Fluchtversuch von Kronprinz Friedrich und Leutnant v. Katte im August 1730 - Die Ereignisse auf der Festung Wesel nach einem neu entdeckten Augenzeugenbericht**

Do. 7.5. und Fr. 8.5.2020, Wissenschaftliches Symposium,  
Anmeldung erforderlich  
**Infrastruktur-Großprojekte in Preußen im 18. und 19. Jahrhundert**

So. 17.5.2020, Internationaler Museumstag,  
15.00 Uhr, Vortrag, Anmeldung erforderlich  
**Georg Forster: Naturforscher, Humanist und Revolutionär**

So. 7.6.2020, 15.00 Uhr, Vortrag  
**Die Geschichte der Nutztierhaltung von der Neolithischen Revolution bis heute**

So. 21.6.2020, 15.00 Uhr, Buchvorstellung und Vortrag  
**Zum 400. Geburtstag: Der Große Kurfürst**

Wenn nichts anderes vermerkt ist, gilt für die Vortragsveranstaltungen 5,00 € Eintritt. Die Karten gelten natürlich auch für die Ausstellungen. Wir bitten herzlich um **Anmeldung** unter: museum@bpm-wustrau.de oder telefonisch: 033925/70798.

Öffnungszeiten:

Bis 31. März  
1. April bis 31. Oktober

Di - So 10.00 - 16.00 Uhr  
Di - So 10.00 - 18.00 Uhr



**Brandenburg-Preußen Museum**  
Eichenallee 7a, 16818 Wustrau



## Vorträge und Veranstaltungen im 1. Halbjahr 2020



**Brandenburg-Preußen Museum**  
Wustrau

### März

**Brandenburgisch-preußische Geschichte von den Anfängen bis 1918**

So. 1.3.2020, 11.00 und 15.00 Uhr  
Führungen, Dr. Andreas Bödecker

In den letzten 5 Jahren wurde die Hauptausstellung gründlich überarbeitet und ergänzt. Zahlreiche Ausstellungsstücke kamen hinzu. Stiftungsvorstand Dr. Andreas Bödecker präsentiert erstmals das Gesamtergebnis.

**Wilde Heimat Brandenburg**  
Eröffnung der neuen Sonderausstellung

So. 22.3.2020, 11.00 und 15.00 Uhr  
Führungen, Christina Bach / Dr. Andreas Bödecker

Spektakuläre Fotos der Brandenburgischen Tierwelt von Anke Kneifel, Neuruppin, und Einblicke in die historische Naturforschung im 18. und 19. Jahrhundert mit Leihgaben aus dem Museum für Naturkunde, Berlin.

### April

**Der Fluchtversuch von Kronprinz Friedrich und Leutnant v. Katte im August 1730 - Die Ereignisse auf der Festung Wesel nach einem neu entdeckten Augenzeugenbericht**

So. 26.4.2020, 15.00 Uhr  
Vortrag, Dr. Veit Veltzke

Dr. Veit Veltzke ist seit vielen Jahren Leiter des LVR-Niederrhein-Museums Wesel (bis 2018: Preußen-Museum Wesel). Der erfahrene Preußen-Experte gewinnt einem anscheinend ausgeleuchteten Thema neue Spannung ab.



### Mai

**Infrastruktur-Großprojekte in Preußen im 18. und 19. Jahrhundert**

Do. 7.5. und Fr. 8.5.2020  
Wissenschaftliches Symposium zusammen mit dem LWL-Netzwerk Preußen in Westfalen

Anmeldung erforderlich. Unkostenbeitrag pro Tag 12 EUR.

Von der Trockenlegung des Oder- und Netzebruchs über die Köln-Mindener Eisenbahn bis zur Berliner Stadtentwässerung präsentieren und diskutieren 12 Historiker(innen) aus Deutschland und Polen historische Großbauprojekte. Das Programm wird im März veröffentlicht werden.

### Internationaler Museumstag

**Georg Forster: Naturforscher, Humanist und Revolutionär**

So. 17.5.2020, 15.00 Uhr  
Vortrag mit Bildern, Dr. Kathrin Schmersahl

Am Internationalen Museumstag ist der Eintritt frei. Für den Vortrag bitten wir unbedingt um Ihre Anmeldung.

Johann Georg Adam Forster (\* 1754 in Nassenhuben, Preußen; † 1794 in Paris) nahm als 18-Jähriger an der zweiten Weltumsegelung James Cooks teil und gilt als Pionier der wissenschaftlichen Reiseliteratur. Als Mitglied des revolutionären Mainzer Jakobinerklubs gehörte er 1793 zu den Protagonisten der kurzlebigen Mainzer Republik. Dr. Kathrin Schmersahl lehrt Geschichte an der Hamburger Universität und hielt 2019 im Museum über die HAPAG einen Vortrag.



### Juni

**Die Geschichte der Nutztierhaltung von der Neolithischen Revolution bis heute**

So. 7.6.2020, 15.00 Uhr  
Vortrag mit Bildern, Prof. Dr. med. vet. Holger Martens

Vor 10-12.000 Jahren begannen die Jäger und Sammler der Steinzeit, schrittweise zu Ackerbau und Viehzucht überzugehen. Einlanger Weg bis zur heutigen industriellen Tierhaltung. Prof. Martens ist Veterinärmediziner und Experte für Nutztierhaltung an der Freien Universität Berlin.

**Zum 400. Geburtstag: Der Große Kurfürst**

So. 21.6.2020, 15.00 Uhr  
Buchvorstellung und Vortrag, Dr. Jürgen Lüh

Zu dessen 400. Geburtstag hat Dr. Jürgen Lüh eine neue Biographie des Großen Kurfürsten (1620-1688) veröffentlicht, die er in seinem Vortrag vorstellen wird. Dr. Jürgen Lüh leitet seit 2008 das Ressort Wissenschaft und Forschung in der Stiftung Preussische Schlösser und Gärten. Er ist außerdem einer von zwei Direktoren des international arbeitenden Research Center Sanssouci für Wissen und Gesellschaft. Der Allgemeinheit wurde er durch seine eigenwillige Biographie *Der Große Friedrich II. von Preußen* und seine vielbeachtete Ausstellung „Friederisiko“ (2012) in Potsdam bekannt.

### Ausblick auf das 2. Halbjahr:

**Frömmigkeit auf Pergament - Eine vierbändige Bibelhandschrift des 14. Jahrhunderts aus dem Franziskanerkloster in Brandenburg, welche im Museum präsentiert wird.**

So. 23.8.2020, 15.00 Uhr  
Vortrag, Prof. Dr. Eef Overgaauw

Prof. Dr. Eef Overgaauw ist Leiter der Handschriftenabteilung der Staatsbibliothek zu Berlin. Er wird die Bibel der Franziskaner im Kontext der Christianisierung der Mark Brandenburg und des Wirkens des Franziskanerordens vorstellen.

**20 Jahre Brandenburg-Preußen Museum**  
So. 27.9.2020, 15.00 Uhr Wustrauer Kirche  
Festkonzert  
mit dem Staats- und Domchor Berlin  
Eintritt: 12 EUR, Reservierung erforderlich.

