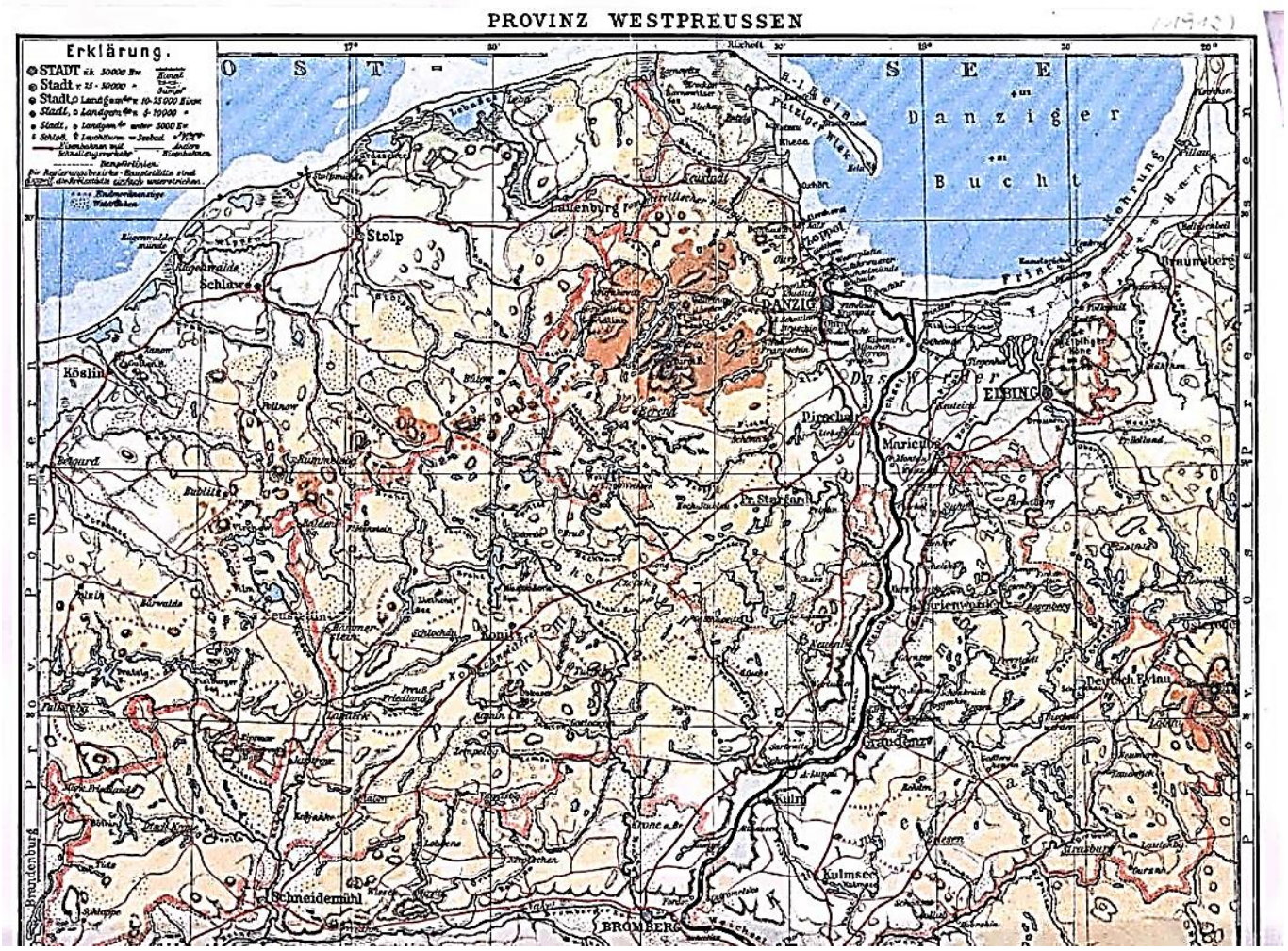
PROVINZ WESTPREUSSEN
Erklärung.
Danziger Bucht
Stolp
Lauenburg
Schlawe
Köslin
DANZIG
Dirschau
Marienburg
ELBING
Pr. Stargard
Konitz
Graudenz
Kulm
Kulmsee
Schneidemühl
BROMBERG
Deutsch Eylau
Braunsberg
Brandenburg
Prov. Pommern
Prov. Ostpreussen

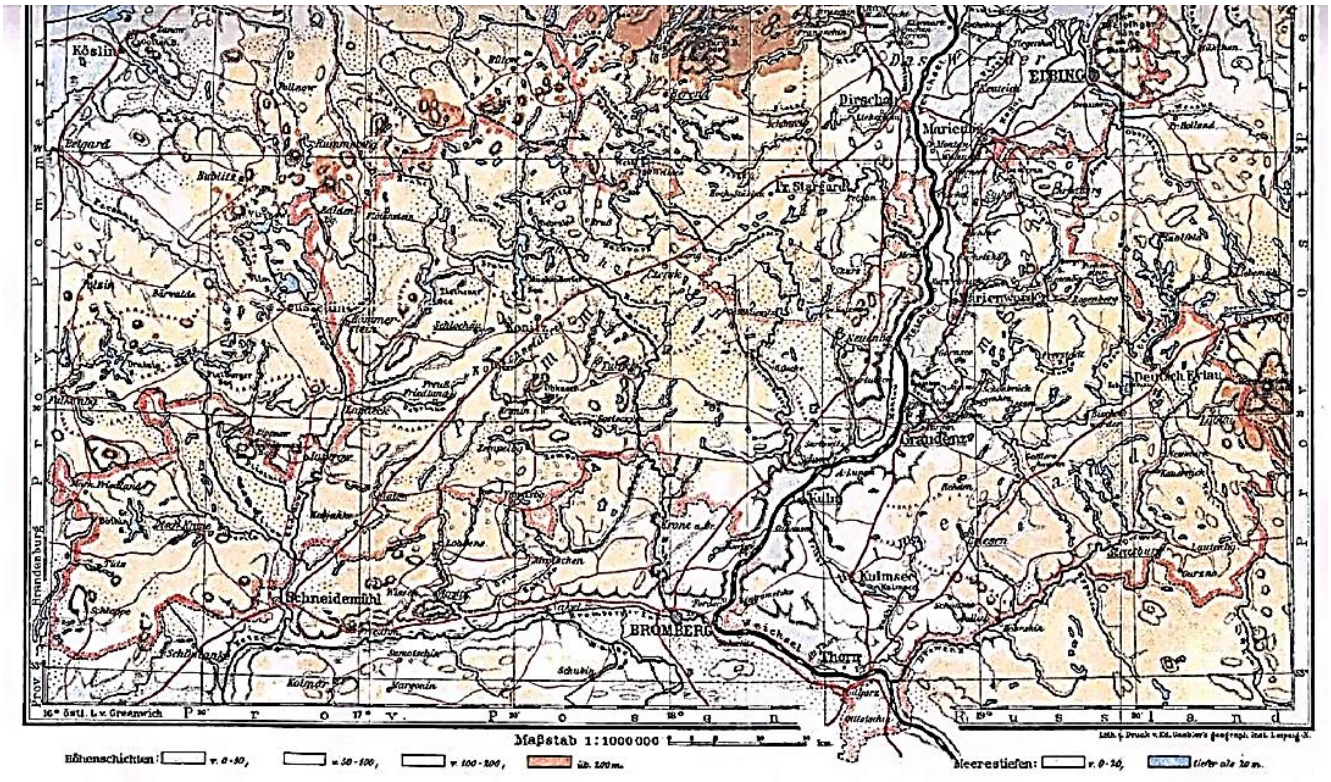
Köslin
Dirschau
Marienburg
ELBING
Pr. Stargard
Konitz
Graudenz
Kulm
Kulmsee
Schneidemühl
BROMBERG
Thorn
Deutsch Eylau
Brandenburg
Prov. Pommern
Prov. Ostpreussen
Prov. Posen
Russland
Maßstab 1:1000000
Höhenschichten:
Meerestiefen:

►